

1 **ALZADO OESTE**  
002 | 1 : 100

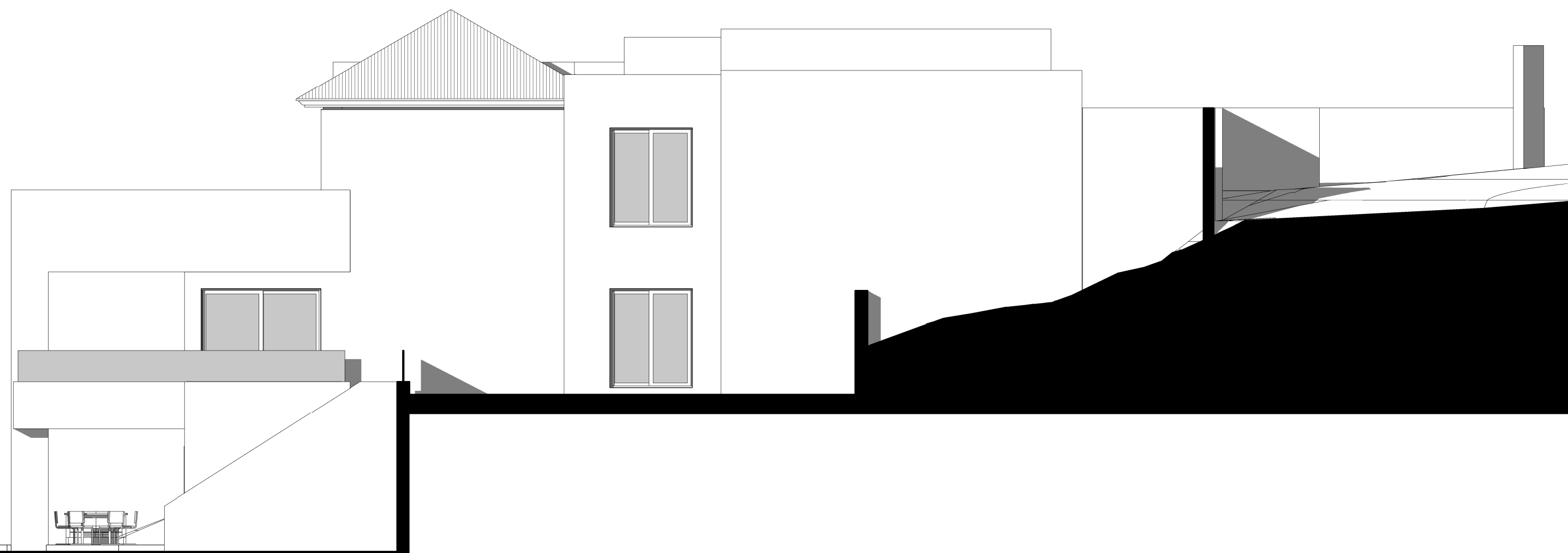

2 **ALZADO ESTE**  
002 | 1 : 100



3 **ALZADO SUR**  
002 | 1 : 100

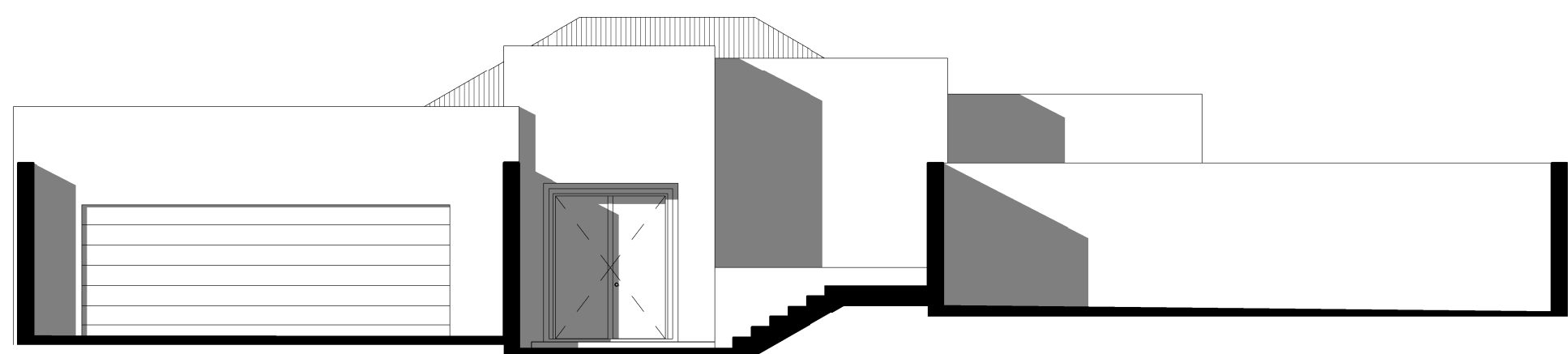

4 **ALZADO NORTE**  
002 | 1 : 100

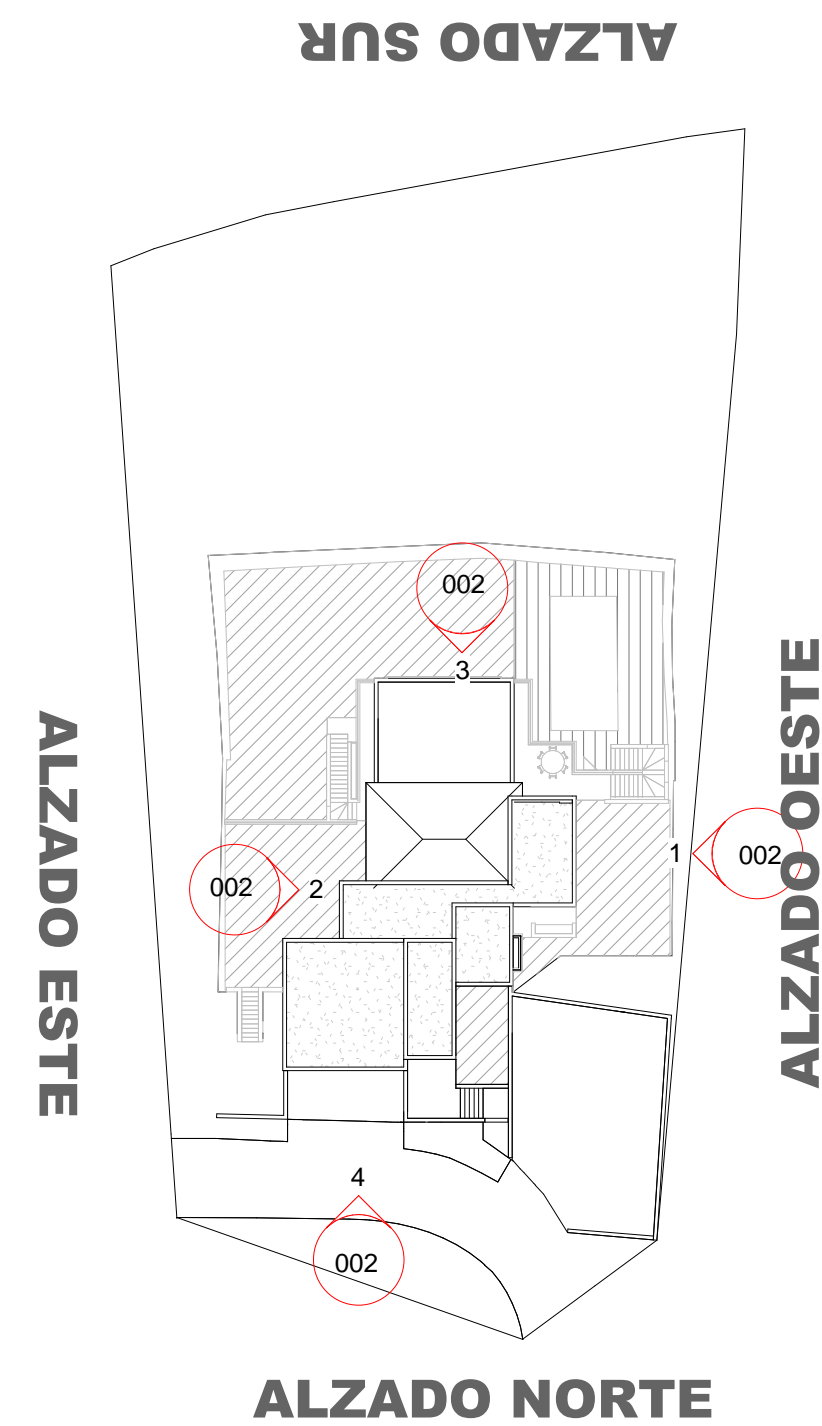

**PROYECTO BÁSICO Y DE EJECUCIÓN**  
**VIVIENDA UNIFAMILIAR EXENTA**

**SITUACIÓN**  
C/Sauce 442, Benahavis. Urb. El Paraíso,  
T.M.Benahavis

FECHA	REVISIÓN
2016.04.12	R1

**ARQUITECTO / FIRMA**  
J O R G E R I N C Ó N W O N G  
C.C. CENTRO PLAZA - OFICINA 1A - NUEVA ANDALUCÍA  
CÓDIGO POSTAL 29.009 - MÁLAGA - MÁLAGA  
Tel. 951-319-209 - www.jrw.com.es - info@jrw.com.es

**PROPIEDAD / FIRMA**  
Montagu One Iberica SL

**PLANO**  
**ARQUITECTURA. ALZADOS**

**ESCALA**  
Como se indica

Nº DE PLANO	CÓDIGO
002	ARQ-002